1º DESAFIO

HISTÓRIA DO BASQUETE NO DF

Foto 01 - Com a criação da Federação de Basquete de Brasília – FBB, é formada a primeira seleção para disputar o XVI Campeonato Brasileiro.

HISTÓRIA DO BASQUETE NO DF

1º DESAFIO

Foto 01

Com a criação da Federação de Basquete de Brasília – FBB, é formada a primeira seleção para disputar o XVI Campeonato Brasileiro.

1 - Qual o ano e categoria desta seleção?

A) 1960 – Adulto
B) 1962 – Infanto
C) 1963 – Juvenil
D) 1964 - Juvenil

2 - O primeiro jogo da Seleção do DF foi contra que adversário?

A) Rio de Janeiro
B) Paraná
C) Rio Grande do Sul
D) São Paulo

3 - Os jogos da Seleção do DF foram realizados onde?

A) Ginásio do CASEB
B) Ginásio do CIEF
C) Ginásio Nilson Nelson
D) Teatro Nacional

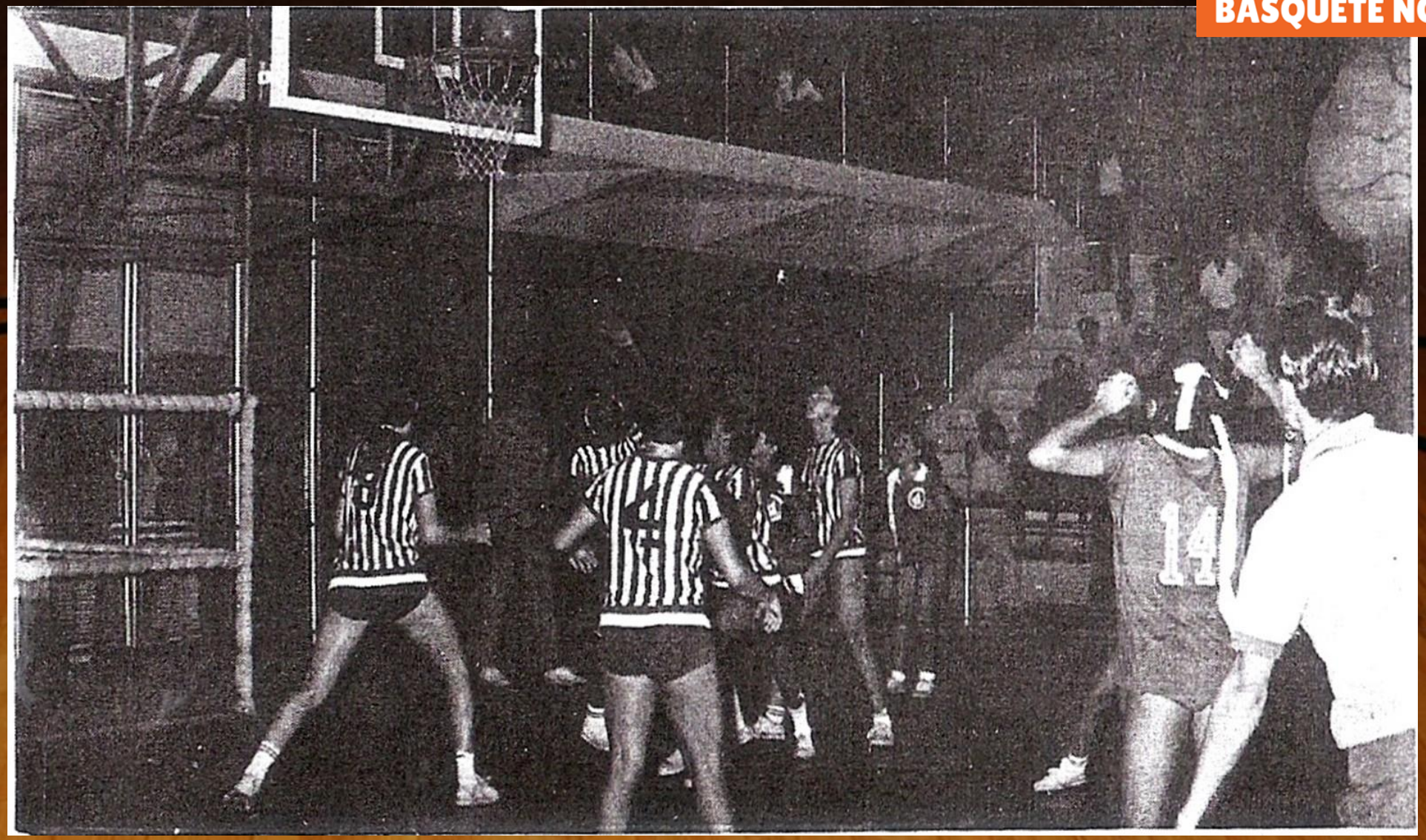

Foto 02 - O primeiro Campeonato Brasileiro Juvenil Feminino foi realizado em Brasília.

HISTÓRIA DO BASQUETE NO DF

1º DESAFIO

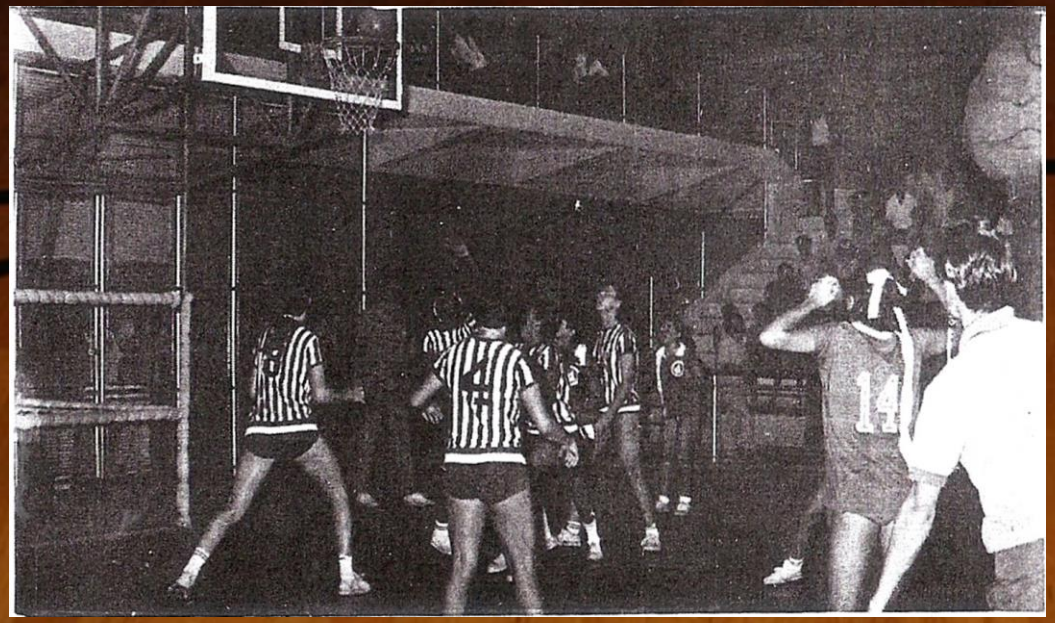

Foto 02

O primeiro Campeonato Brasileiro Juvenil Feminino foi realizado em Brasília.

4 – Em que ano?

A) 1968
B) 1970
C) 1969
D) 1971

5 – Qual foi a colocação da Seleção do DF?

A) 2º lugar
B) 4º lugar
C) 5º lugar
D) 3º lugar

6 – O técnico da Seleção do DF foi...

A) Paulo Murilo
B) Rutênio Aguiar
C) Zezão
D) Pedro Rodrigues

Foto 03 - Seleção do DF no 27º Campeonato Brasileiro Sub-15 Masculino.

HISTÓRIA DO BASQUETE NO DF

1º DESAFIO

Foto 03
Seleção do DF no 27º Campeonato Brasileiro Sub-15 Masculino.

7 – Qual foi o ano desta seleção?

A) 2006
B) 2008
C) 2009
D) 2012

8 – Onde este Brasileiro foi disputado?

A) Goiânia (GO)
B) Cuiabá (MT)
C) Brasília (DF)
D) Santa Maria (RS)

9 – Quem são os dois técnicos, em pé, da direita para a esquerda?

A) Kleber e Michael
B) Ricardo e Marcão
C) Robson e Macedo
D) Michael e José Vidal

Foto 04 - Seleção Juvenil do DF do Brasileiro de 1973.

HISTÓRIA DO BASQUETE NO DF

1º DESAFIO

Foto 04
Seleção Juvenil do DF do Brasileiro de 1973.

10 – Quem foi o técnico da Seleção do DF?

A) Pedro Rodrigues
B) Zezão
C) Geraldo da Conceição
D) Miura

11 – Quais jogadores desse time foram convocados para Seleções Brasileiras?

A) Maleta, Oscar, Roberto e Tata
B) Bráulio, Lúcio, Oscar e Ricardo
C) Oscar, Pardal, Rubens e Semionova
D) Belchior, Marcelo, Oscar e Ratão

12 – Quem são os jogadores segurando bolas?

A) Oscar, Tata e Ratão
B) Lúcio, Roberto e Pardal
C) Ratão, Pardal e Maleta
D) Bráulio, Rubens e Marcelo

HISTÓRIA DO BASQUETE NO DF

1º DESAFIO

MAIORES PONTUADORES:

1ª - Anita Rondon, com 09 respostas certas (ganhadora da bola Spalding)
2º - Achilles Alves e Jonatas Costa, com 08 respostas certas